PATVIRTINTA
Lietuvos Respublikos sveikatos apsaugos ministro
2022 m. spalio 12 d. įsakymu Nr. V-1545
(Lietuvos Respublikos sveikatos apsaugos ministro
2024 m. d. įsakymo Nr. V- redakcija)
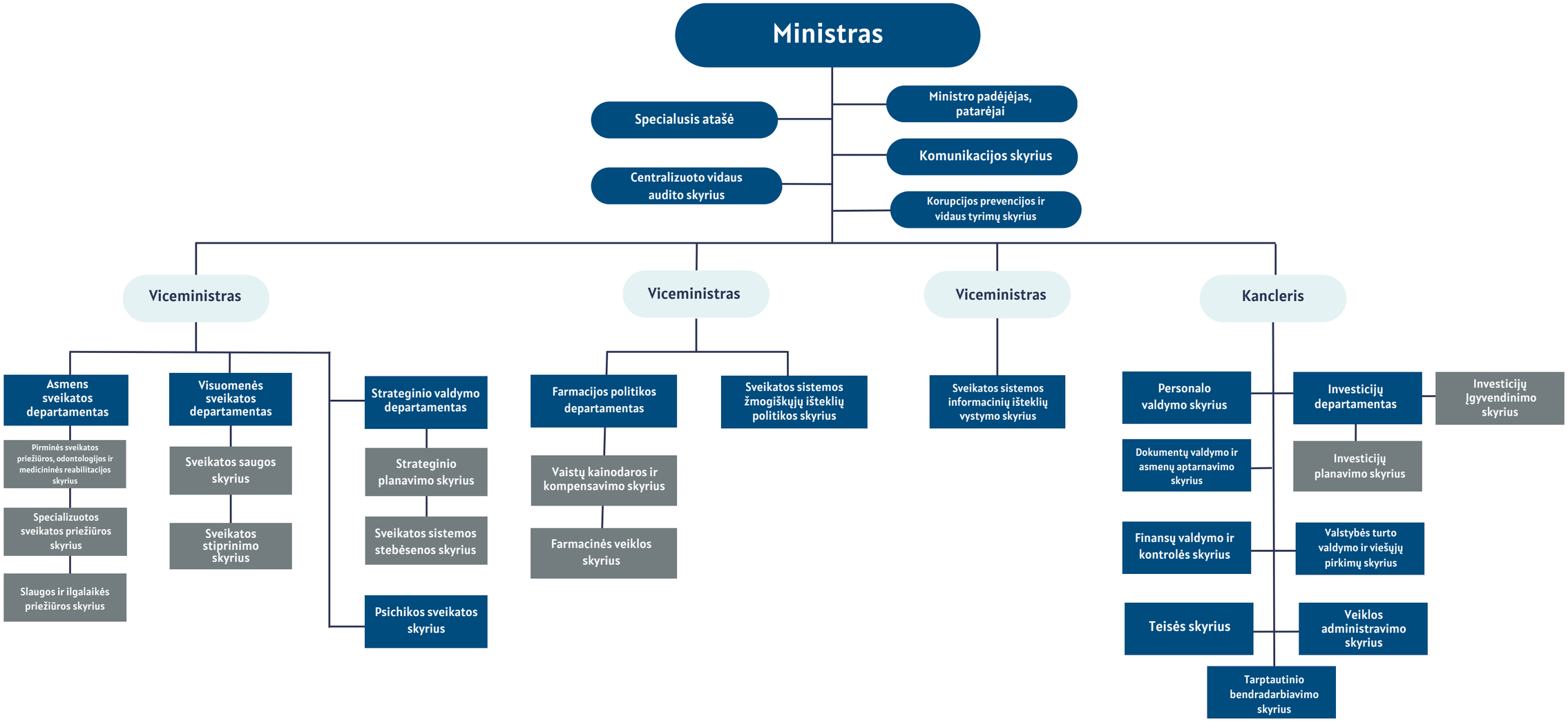
LIETUVOS RESPUBLIKOS SVEIKATOS APSAUGOS MINISTERIJOS ADMINISTRACIJOS STRUKTŪRA